

- Tiheasustusala / detailplaneeringu koostamise kohustusega ala
 - Lennuväli
 - Lasketiir
 - Motospordi krossirada
 - Ehituskeeluvöönd
 - Maantee kaitsevöönd
 - Aruküla männik
- Maakasutus**
- E Elamu maa-ala
 - Ü Ühiskondliku hoone maa-ala
 - Ä/T Äri- ja tootmise maa-ala
 - P Puhke ja looduslik maa-ala

VÄLJAVÕTE PIIRKONDLIKUD EHTUSTINGIMUSED KAARDIST

Kontaktvööndi joonis

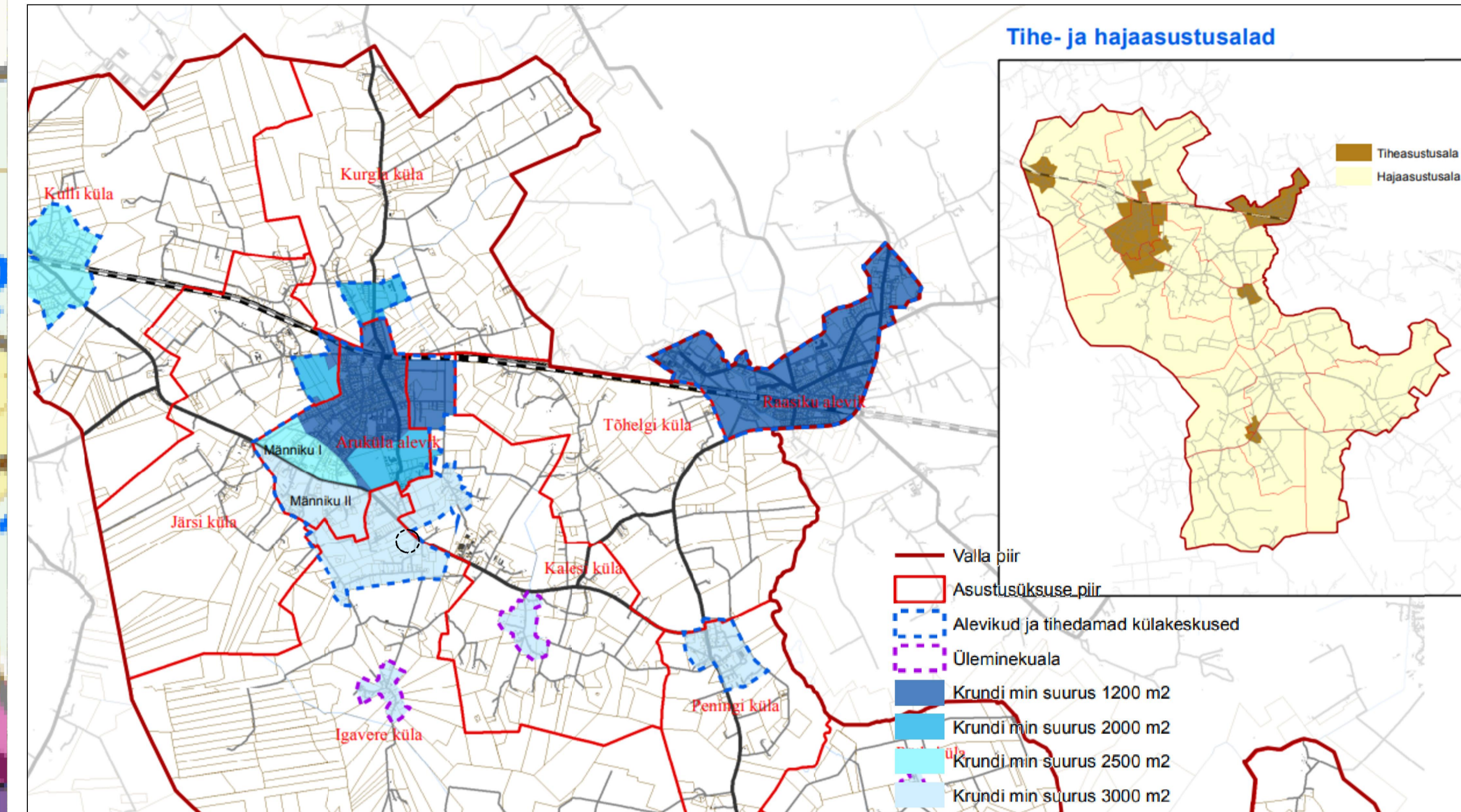

DETAILPLANEERINGUD

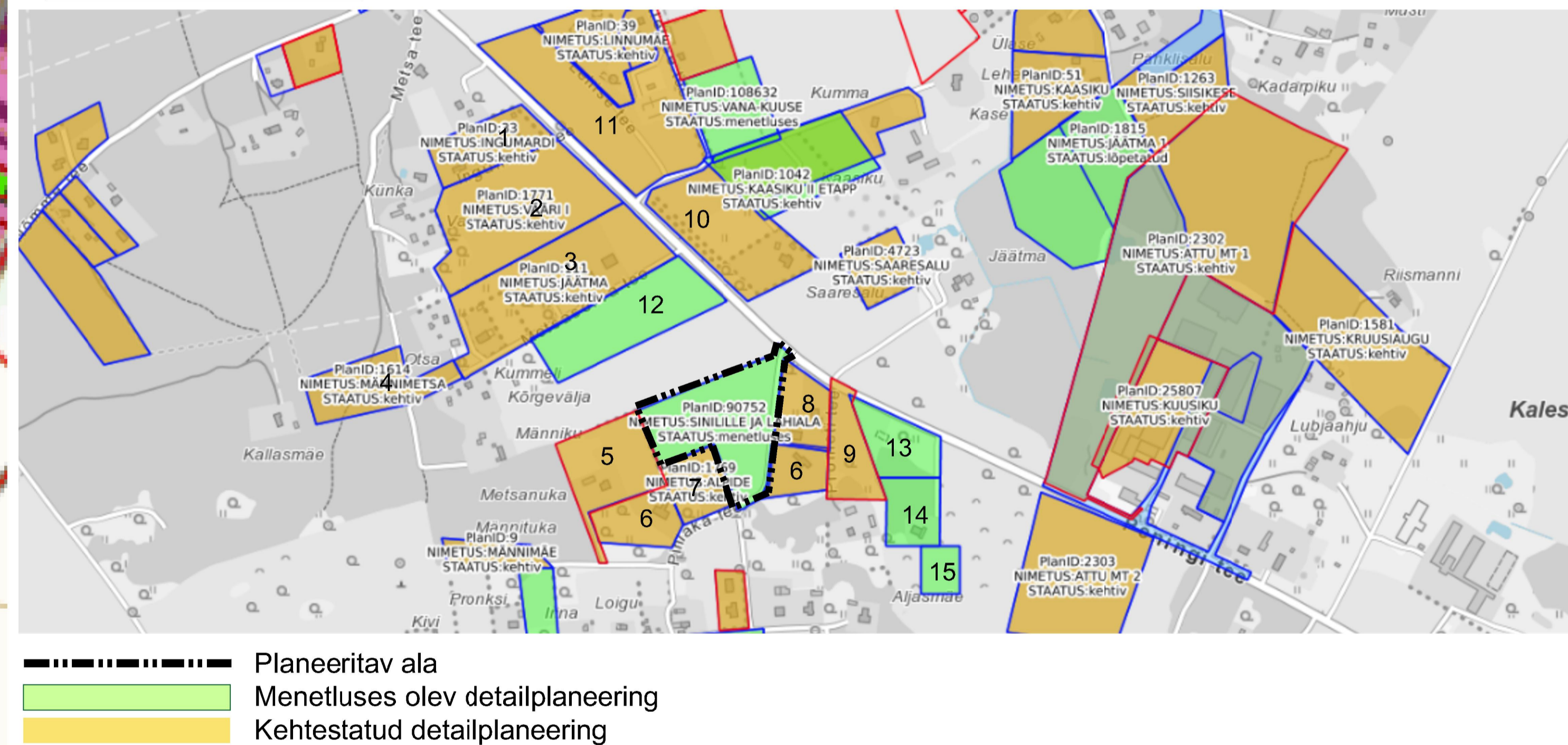

1. Ingumardi DP, planeering nr 14 /02; kehtestatud 08.04.2003. Osaliselt kehtetuks tunnistatud;
2. Vääri I DP, planeering nr 27 /06, kehtestatud 09.10.2007. Osaliselt kehtetuks tunnistatud;
3. Jäätma DP, planeering 33 /04; kehtestatud 09.06.2009;
4. Männimetsa DP planeering nr 23 /06; kehtestatud 15.05.2007;
5. Metsatuka ja Metsanuka DP. planeering nr 1 /14; kehtestatud 12.08.2014;
6. Kadaka ja Raudkivi kinnistute ja lähiala DP, planeering nr 1 /13; kehtestatud 14.01.2014;
7. Alpide DP, planeering nr 29 /06; kehtestatud 13.03.2007;
8. Männimäe I DP. planeering nr 1 /06; kehtestatud 12.02.2007: osaliselt kehtetuks tunnistatud;
9. Männi katastriüksuse ja lähiala DP; algatud 12.06.2018;
10. Kaasiku II etapp, planeering nr 14/ 05; kehtestatud 10-10-2006;
11. Lehise DP. planeering nr 31 /04; kehtestatud 15.05.2007; osaliselt kehtetuks tunnistatud
12. Põlluvälja katastriüksuse ja lähiala detailplaneering, algatud 12.04.2022
13. Põldvuti katastriüksuse detailplaneering, vastuvõetud 10.09.2019
14. Männipõllu katastriüksuse ja lähiala detailplaneering, vastuvõetud 13.08.2019
15. Männisalu katastriüksuse ja lähiala detailplaneering, algatud 12.04.2022

Planeering Sinilille katastriüksuse ja lähiala detailplaneering			
Joonise nimetus Kontaktvöönd			
Planeerija	Skepast&Puhkim OÜ Laki põik 2 12915 Tallinn Eesti Tel: +372 664 5808 info@skpk.ee	Korraldaja:	Raasiku vallavalitsus Tallinna mnt 24 75201 Aruküla Eesti 6070248 raasiku_vald@raasiku.ee
Projekti juht	Piret Kirs	Staadium	Hõõtkava
Planeerija	Ainar Härm	DP	Projekt nr 2021_0017
Planeerija		Kuupäev	Joonise nr
Planeerija		12.08.2022	2